

:

- :

<p>.</p> <p>() ()</p> <p>.</p> <p>- :</p>	:
---	---

:

()

()

:

- .1
- .2
- .3
- .4
- .5
- .6

: -1

: -1-1

:

" : "Authority" -

1 "

:

" -

2 "

3 "

" -

" -

4 "

" -

5 "

⁶"M.Crosier"

:

⁷ -2-1

: -2

" : Line Authority : -1-2

8 "

"Line Function"

9

10

" : Staff Authority : -2-2

11"

()

12

: ¹³Personal Staff : _____ :
(

-1

-2

-3

(01)

: ¹⁴Specialized Staff : _____ :

-1

-2

-3

()

15

“Advises”

“Compulsory Advises”

16”

” :

: **Functional Authority** : -3-2

17

()

.
:

:

:

.(02)

: 18
-1

:

.

-2

:

. ...

-3

.

-4

.

“Max Weber”

19 :

: Traditional Authority : _____ -

: Charismatic Authority : _____ -

: Rational Authority : _____ -

: _____ -3

: _____ -1-3

20 " :

21" :

22 "

" : **(American Hospital Association)**

23" **(Nursing)**

" : **(World Health Organisation)**

24 "

)

(

...

: -2-3

25 ;

-1

-2

-3

-4

-5

-6

-7

-8

: -4

26

27 "

"

$$\frac{28}{-1-4}$$

$$\frac{29}{-2-4}$$

30.

$$\frac{-}{-}$$

$$\frac{-}{-}$$

$$\frac{(\quad) - 5}{-}$$

$$(\quad)$$

$$(\quad)$$

$$(\quad)$$

31 "

":

32

()

33

34 :

-1

-2

-3

-4

-5

³⁶ 108-91

³⁵ 106-91 -6

108-91

18

-1-6

³⁷ 466-97

(108-91)

28

22 21 20 19)

.(108-91

: -2-6
106-91

20 19 18)

.106-91

(21

)

.106-91

(57 56 55 24 23 22

466-97

(03) ()

:

:

:

38.:

:

-
-

-

39.:

:

() -
-
-

-

-

: (01)

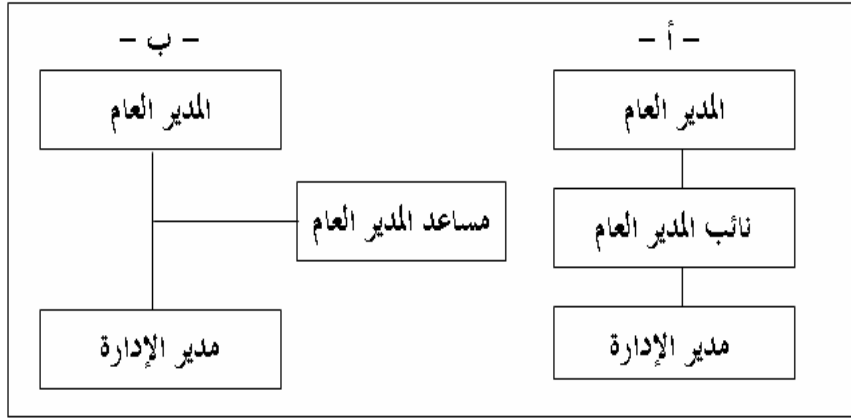

353

: _____

: (02)

-	-	
-	-	
-	-	
-	-	
-	-	
-	-	
-	-	

.96

"

:

"

:

:(03)

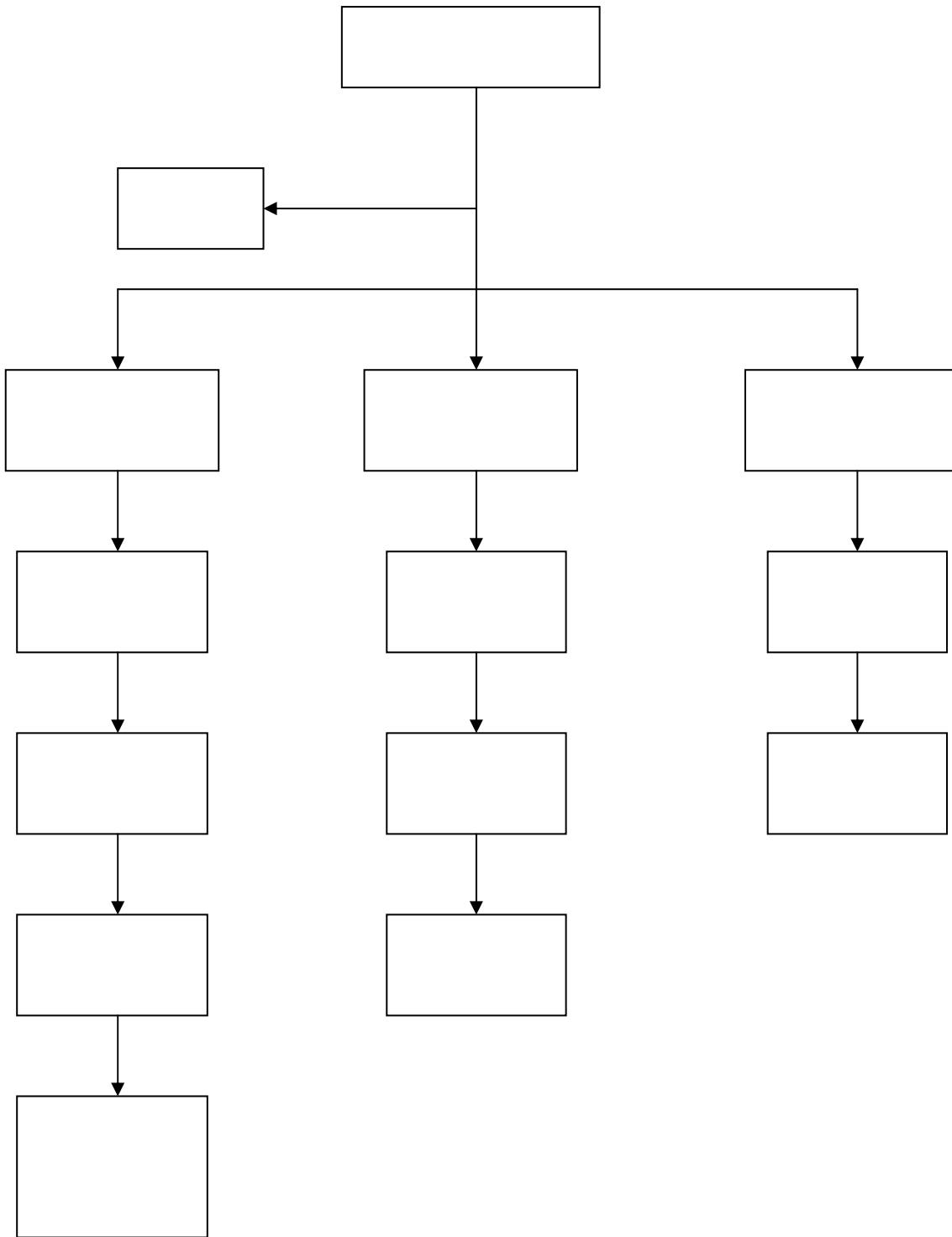

.174	1997	"	:	"	-1
2-Bernoux.p et autres," les nouvelles approches sociologique des organisations ",					
Ed Seuil, paris, 1996, p 50.					
.225	2003	"		"	-3
.291	1997	"		"	-4
		"		"	-5
				.48	2001/2000
6-Lafaye.C," la sociologie des organisations ", Ed Nathan, Paris, 1996, P 43.					
2003		"	:	"	-7
				.296	
2003		"	:	"	-8
				207.	
				196.	-9
				.197	-10
.351		"		"	-11
				208.	-12
		352.	351		-13
				354.	-14
		209.	208		-15
		"	:	"	-16
				.625	1999
				625.	-17
				96.	-18
				227.	-19
		"		"	-20
				.02	2000/1999
"				"	:
		2003	29/27		-21
					83.
"			:	"	-22
		.06	1999	"	.1990
				"	-23
				.06	-24
"				"	-25
		15.	14	1996	

1995		"	"	-26
				.31
	:	"	"	-27
			.40	1990
			.51	-28
.63	1990	"	"	-29
			.52	-30

31-Bolman. L, "**Repensez les Organisations**", Ed Maxima, Paris, 1996, P 164.

32-Debonafos.G, "**Les Identités Sociales des Techniciens**", **Information et Emploi**, Revue Trimestrielle, N°56, Ed Centre de Recherche sur la Qualification, Paris, Octobre 1996, PP 55,56.

33-Sekiou et autres, "**Gestion des Ressources Humaines**", Deboek, Université de Canada, 1993, P 390.

	.36 35		-34
	1991/04/27	106-91	-35
.	1991/04/27	108-91	-36
.	1997/12/02	466-97	-37
	.36 35		-38
		.36 35	-39